

230V/50/1/N/PE, 0,2 kW
1x16 Amp.

230V/50/1/N/PE, 2,2 kW
Zulauf: 3/8", TW 15, 1x10 Amp.
Ablauf: DN 19, 2% Gefaealle

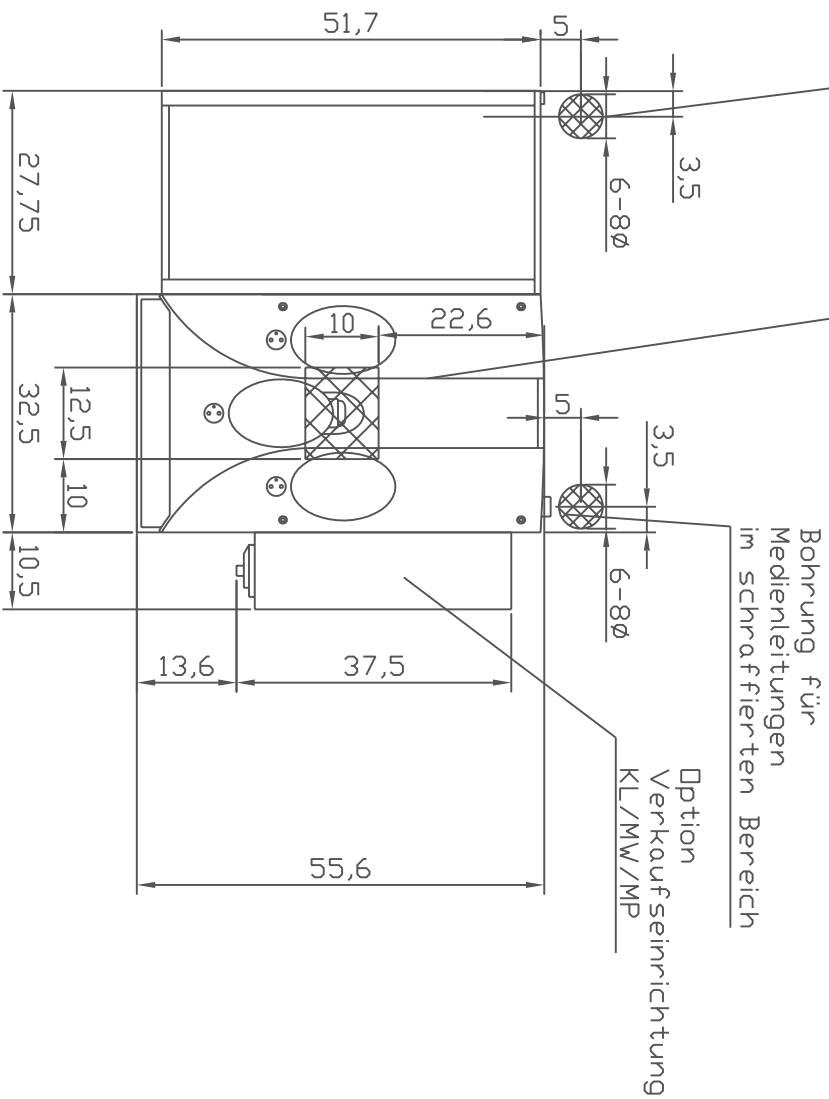

| | Datum | Name | Maßstab | Anz. | Ⓐ | Ⓑ | Ⓒ | Ⓓ | Ⓔ | Ers. f. | Änd.Nr. |
|-------|----------|-----------|---------|---------|---|---|---|---|---|---------|---------|
| gez. | 09.05.06 | Holzwarth | 1:10 | Änd.Nr. | | | | | | | |
| gepr. | | | | Datum | | | | | | | |
| Norm | | | | Name | | | | | | | |



WMF Württembergische Metallwarenfabrik Aktiengesellschaft Geislingen-Steige

Klassen- Nr.
Zeichng. Nr.

Sprache:

WMF Presto mit Verkaufseinrichtung + cup+cool - Bohrungsmaske

Blatt
von

Diese technische Unterlage unterliegt dem Urheberrechtsschutz. Unbefugte Verwendung, Vervielfältigung oder Weitergabe ist strafbar.